

會勘紀錄表

客戶名稱	豐原體育館	會勘日期	2022.03.15~2022.04.15	購買動機	體育館硬體設備 老舊,燈光昏暗
聯絡人	國善營造	客戶預算	N		
地點	台中豐原	付款方式	T/T	希望照度(lux)	N

現場環境資訊

目前使用燈具種類	<input type="checkbox"/> 螢光燈 <input type="checkbox"/> 水銀燈 <input checked="" type="checkbox"/> 複金屬燈 <input type="checkbox"/> 無極燈 <input type="checkbox"/> 高壓鈉燈 <input type="checkbox"/> LED燈 <input type="checkbox"/> 無					
燈具瓦數(w)	2000	燈具數量(個)	168	色溫(k)	5500	
現場照度(lux)	50	年用電時數(hr)	N	電費(元/度)	N	

安裝需求(無安裝需求毋需填寫)

配線需求	<input checked="" type="checkbox"/> 需要 <input type="checkbox"/> 不需要	迴路數量(迴)	N	繼電器數量(個)	N
燈控需求	<input type="checkbox"/> 需要 <input checked="" type="checkbox"/> 不需要	開關箱數量(個)	N	突波器數量(個)	N
可安裝時間	<input checked="" type="checkbox"/> 平日 <input checked="" type="checkbox"/> 假日	環境淨空	<input checked="" type="checkbox"/> 可以 <input type="checkbox"/> 不可以	希望完成時間	4/15
高空作業方式	<input type="checkbox"/> 吊卡 <input checked="" type="checkbox"/> 曲臂車 <input type="checkbox"/> 剪刀車 <input type="checkbox"/> 鷹架 <input type="checkbox"/> 梯子 <input type="checkbox"/> 天車	工資保固需求	<input type="checkbox"/> 需要 <input checked="" type="checkbox"/> 不需要		

現場尺寸/燈具位置/照度/迴路與配電箱圖說



兩台42噸大吊車協同拆卸燈桿



拆下的燈柱高度約8米

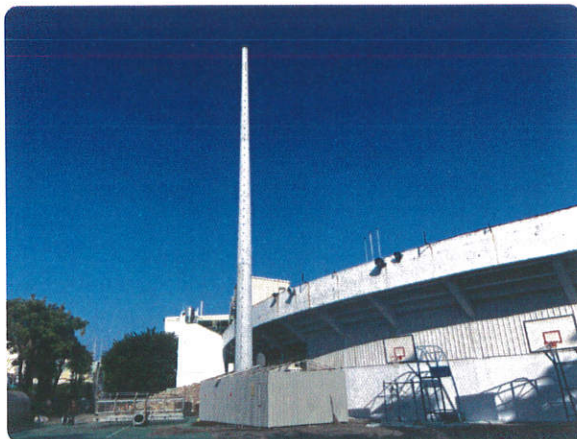

拆卸後燈桿高度30米



原2000W投射燈具

其他事項

客戶簽名

國善營造 吳昌義

現場尺寸/燈具位置/照度/迴路與配電箱圖說



拆下的2000W燈具



開始安裝本次使用的500W LED燈具

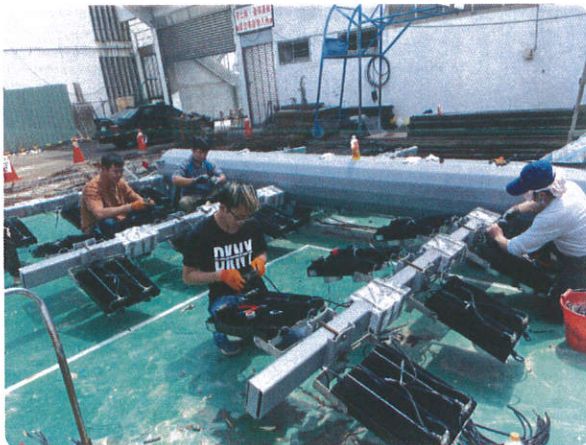

500W led燈具配線中



500W led燈具與安定器配對中



已配對好的500W led燈具



燈具連同支架安裝完畢

現場尺寸/燈具位置/照度/迴路與配電箱圖說



夜間趕工中

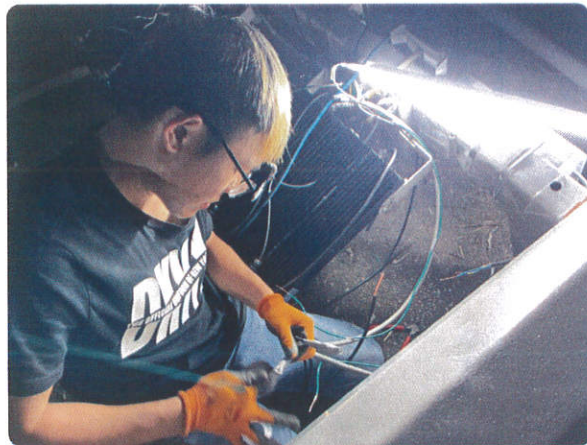

師傅很辛苦的熬夜加班



開始進行燈具回裝吊掛



本次需要的兩台42噸大吊車



夜間吊掛進行中



夜間吊掛

客戶簽名

國善營造 吳台善

會勘紀錄表

現場尺寸/燈具位置/照度/迴路與配電箱圖說



燈具調光中



點燈確認



調光完成



安裝後照度測試



安裝後實際效果



吊車上俯瞰全場

客戶簽名

國善營造 吳台善