

會勘紀錄表

客戶名稱	中華航空	會勘日期	2021.10.18	購買動機	原LED供應商(飛利浦)之燈具照度不足故更換燈具廠商
聯絡人	劉R	客戶預算	N		
地點	桃園市大園區	付款方式		希望照度(lux)	1100/700/500

現場環境資訊

目前使用燈具種類	<input type="checkbox"/> 螢光燈 <input type="checkbox"/> 水銀燈 <input type="checkbox"/> 複金屬燈 <input type="checkbox"/> 無極燈 <input type="checkbox"/> 高壓鈉燈 <input checked="" type="checkbox"/> LED燈 <input type="checkbox"/> 無				
燈具瓦數(w)	150	燈具數量(個)	101	色溫(k)	5500
現場照度(lux)	558 - 1616	年用電時數(hr)	2112 (8/day)	電費(元/度)	

安裝需求(無安裝需求毋需填寫)

配線需求	<input type="checkbox"/> 需要 <input type="checkbox"/> 不需要	迴路數量(迴)		繼電器數量(個)	
燈控需求	<input type="checkbox"/> 需要 <input type="checkbox"/> 不需要	開關箱數量(個)		突波器數量(個)	
可安裝時間	<input type="checkbox"/> 平日 <input type="checkbox"/> 假日	環境淨空	<input type="checkbox"/> 可以 <input type="checkbox"/> 不可以	希望完成時間	
高空作業方式	<input type="checkbox"/> 吊卡 <input type="checkbox"/> 曲臂車 <input type="checkbox"/> 剪刀車 <input type="checkbox"/> 鷹架 <input type="checkbox"/> 梯子 <input type="checkbox"/> 天車			工資保固需求	<input type="checkbox"/> 需要 <input type="checkbox"/> 不需要

現場尺寸/燈具位置/照度/迴路與配電箱圖說

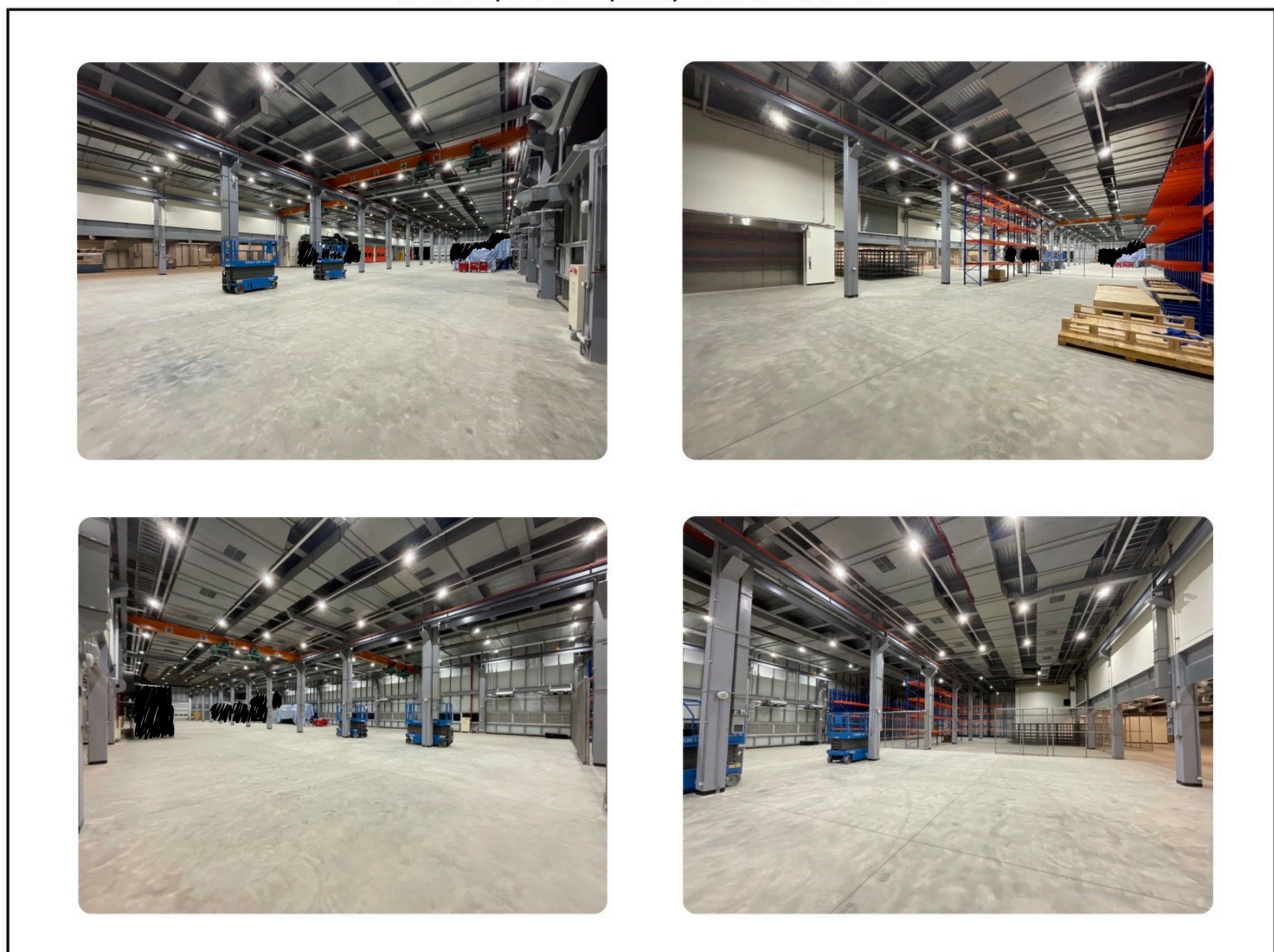

其他事項	原使用飛利浦 200W 天井燈, 照度僅約 1000 lux 無法達到美國客戶要求, 經更換燈具廠商改用 150W 後進行實測平均照度約在 1300 lux, 已可完全符合所需。
------	---

客戶簽名

劉三明 10/18

會勘紀錄表

現場尺寸/燈具位置/照度/迴路與配電箱圖說

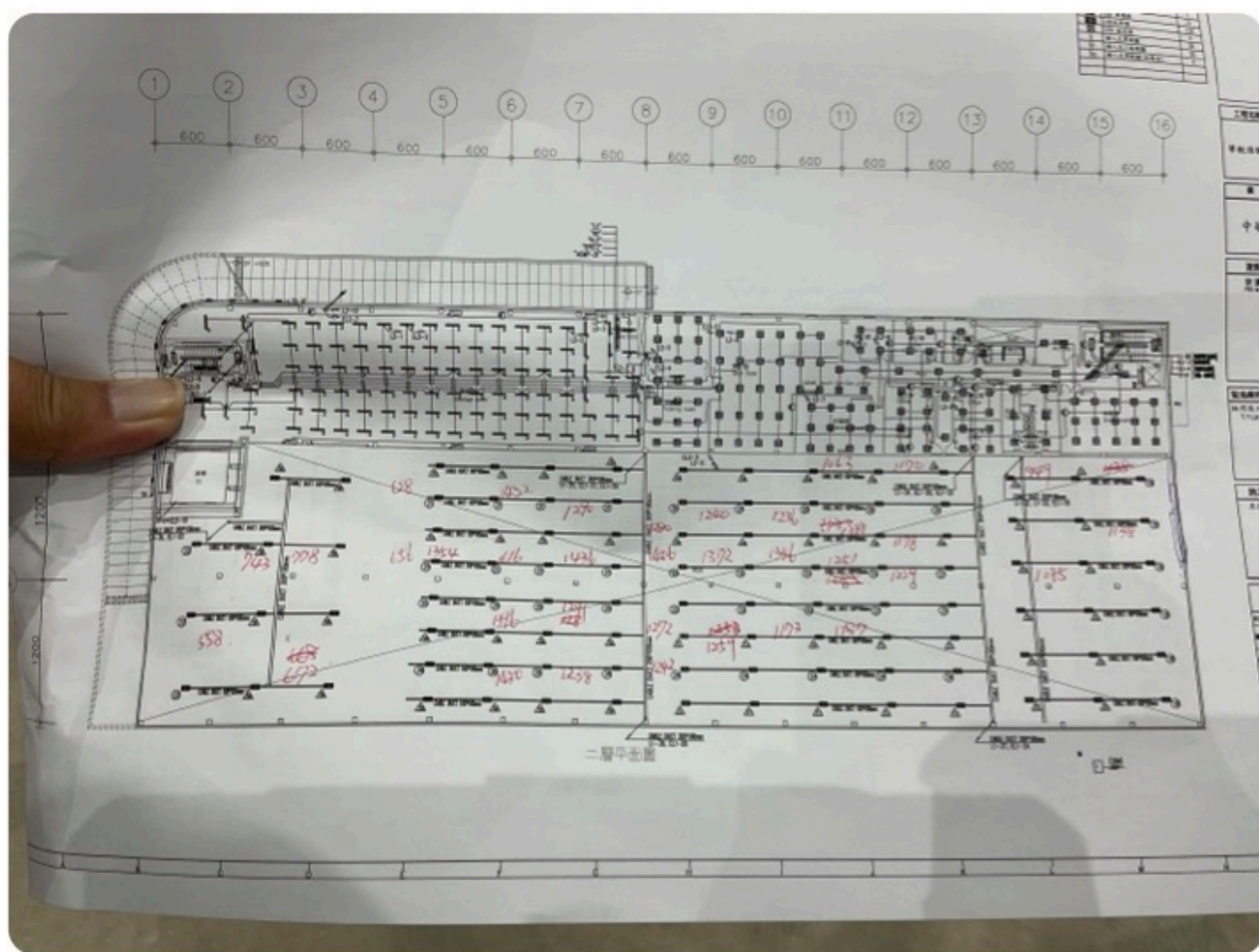
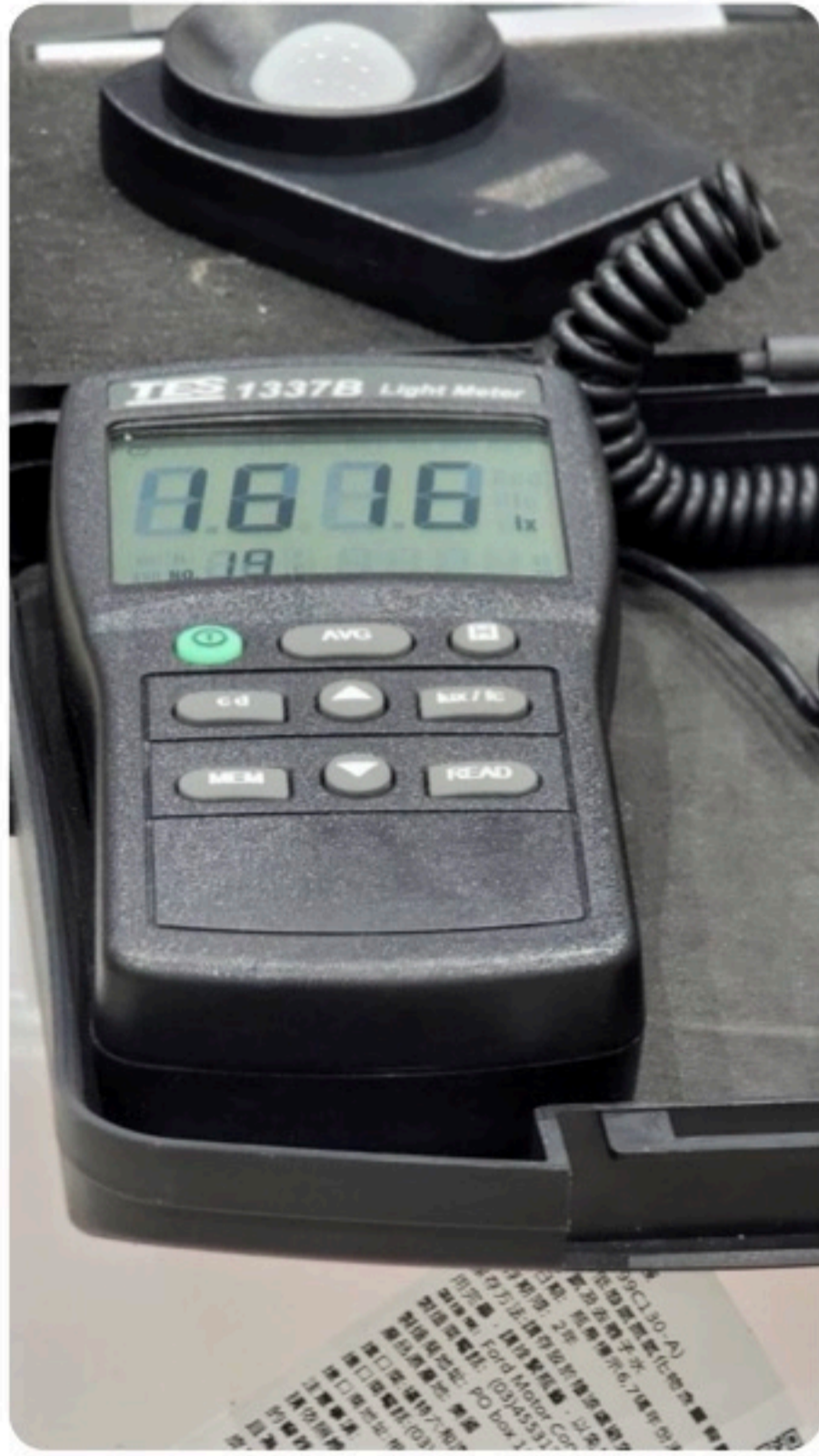

客戶簽名

 10/8

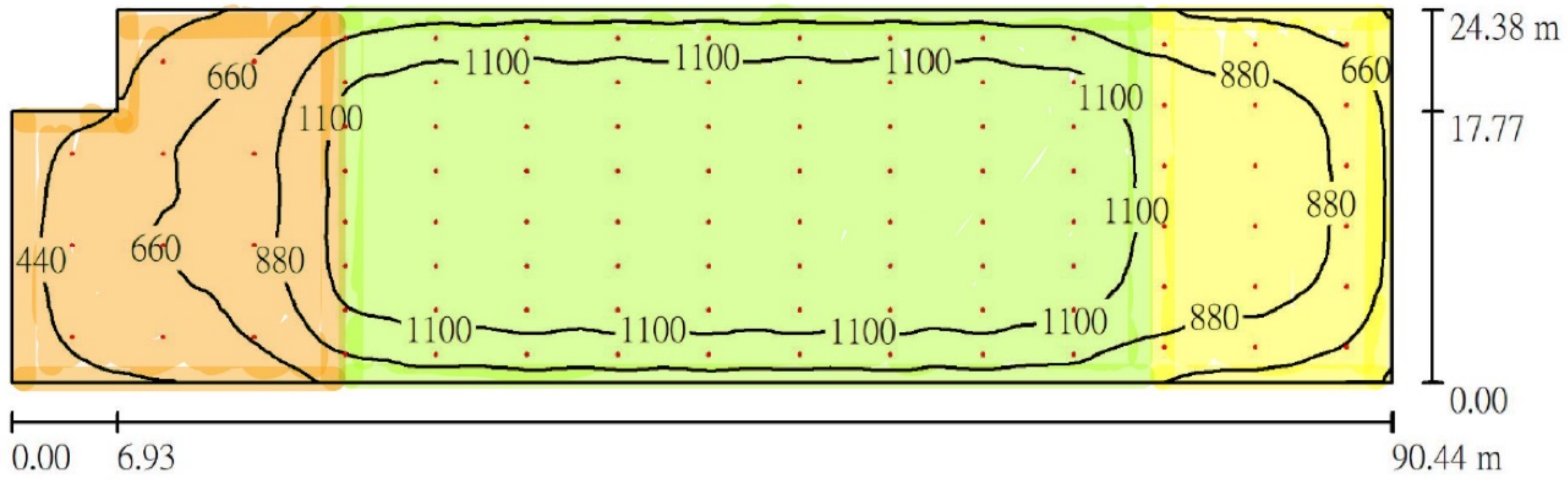

空間高度: 7.500 m, 安裝高度: 7.200 m, 維護係數: 0.80

數值單位: Lux, 比例 1:647

表面	ρ [%]	平均照度 [lx]	最小照度 [lx]	最大照度 [lx]	最小照度 / 平均照度
工作面	/	984	247	1328	0.251
地板	20	965	269	1304	0.279
天花板	70	194	89	677	0.457
牆壁 (6)	50	366	89	839	/

安裝前模擬

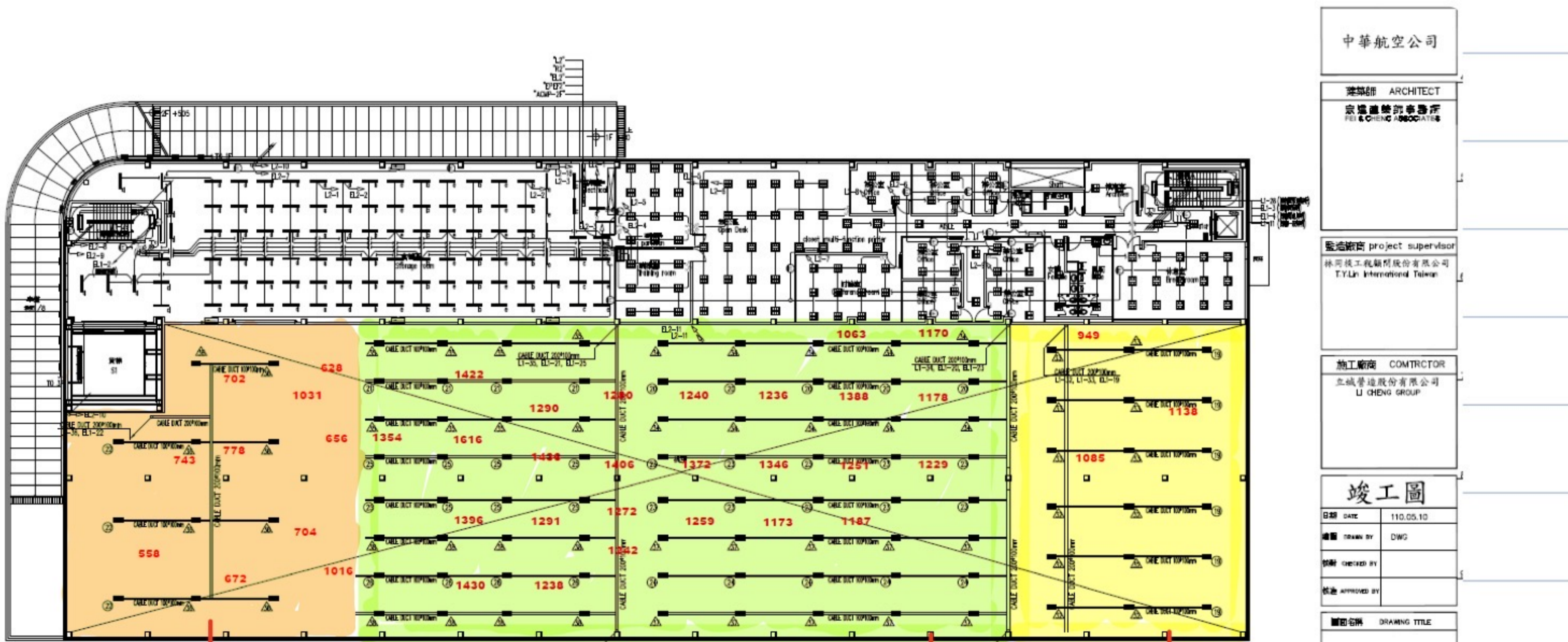

1101018照度實測紀錄

安裝後實測結果

AVG = 748

AVG = 1298

AVG = 1057

中華航空公司	
建築師 ARCHITECT 宗城建築師事務所 FBI & CHENG ASSOCIATES	
監造廠商 project supervisor 林宗城-宗城建築師事務所 TY Lin International Taiwan	
施工廠商 CONTRACTOR 宗城營造股份有限公司 LI CHENG GROUP	
竣工圖	
日期 DATE	110.05.10
繪圖 DRAWN BY	DWG
校對 CHECKED BY	
核准 APPROVED BY	
圖名 DRAWING TITLE	
二層 值機位候機室平面圖	
比例尺 SCALE	A1-S1/300 A3-S1/300
圖號 DRAWING NO.	張號 SHEET NO.
FF-10011	